

Schnitt A - A

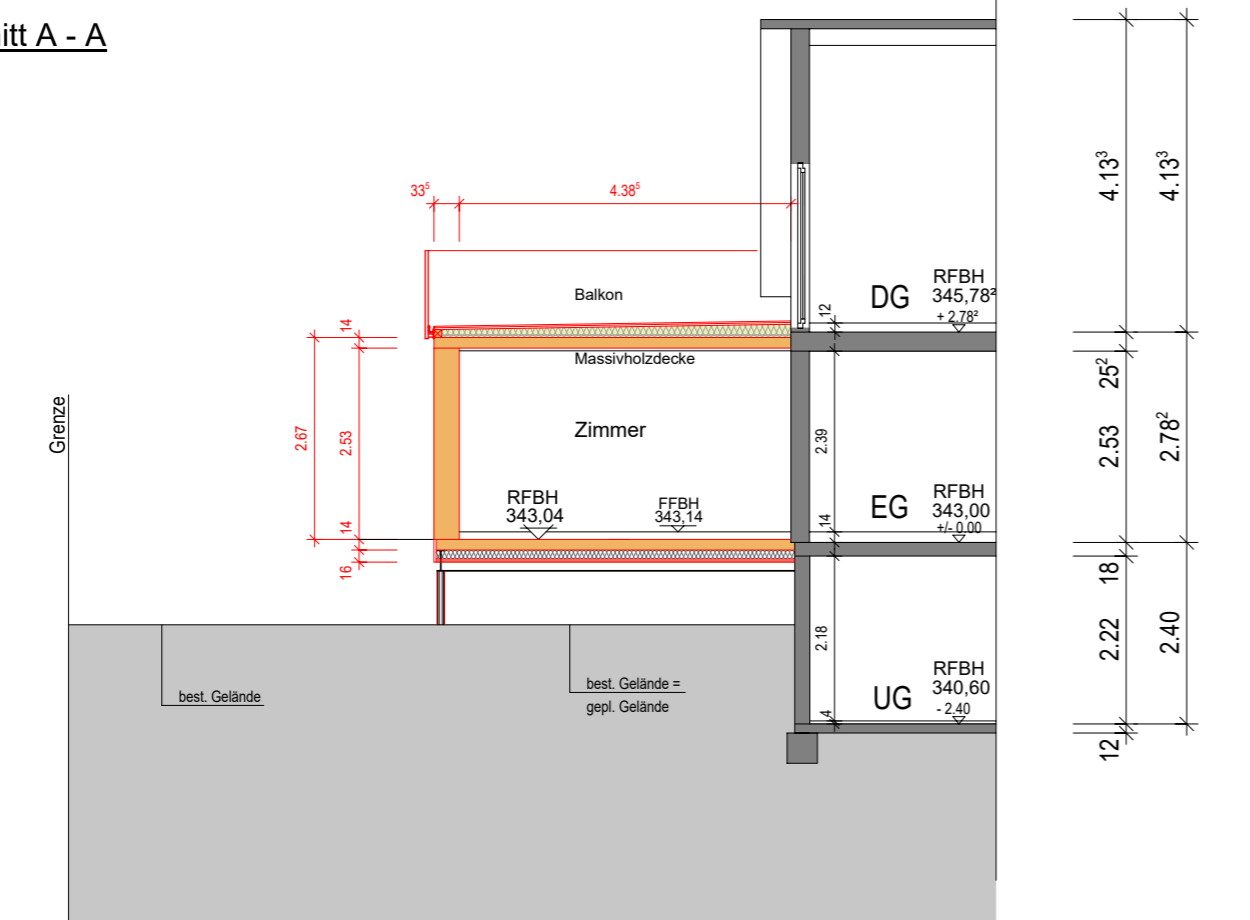

Horizont = 338,00mü.NN

Legende

- Bestand
- Abbruch
- Neu

Kitzlinger Haus

Projekt: Anbau an ein bestehendes Wohnhaus
Am Hutschberg 9, Flst.-Nr. 2527/4
77761 Schiltach

Ansicht West

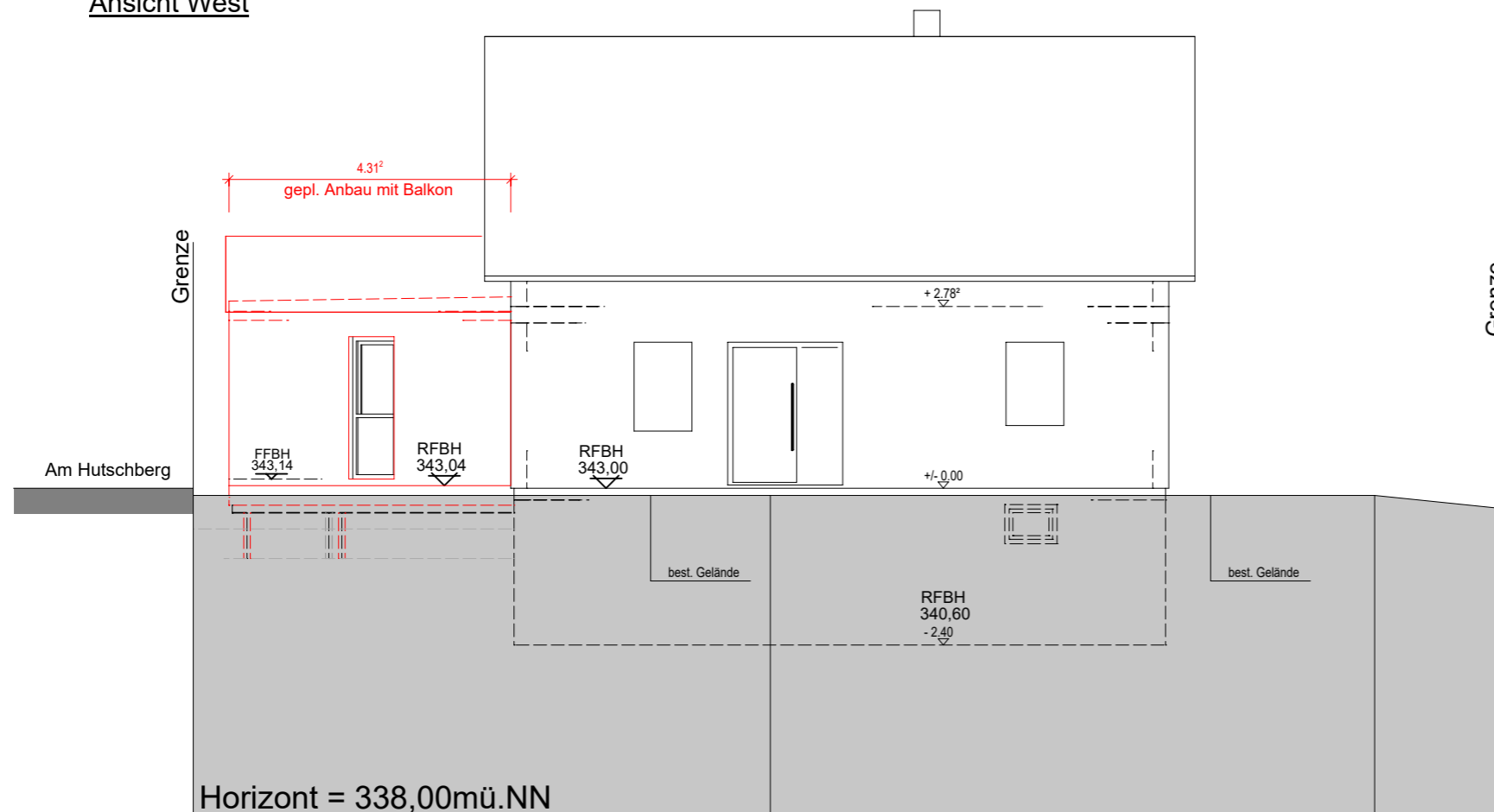

Horizont = 338,00mü.NN

Zeichnung **SCHNITT + ANSICHT**

Planungsphase Genehmigungsplanung

Maßstab M 1 : 100	Format A 3	Plan-Nr. 004
----------------------	---------------	------------------------

Bauherr:

Gefertigt: Sulz a.N., den 01.06.2023

[Signature]
KitzlingerHAUS GmbH & Co.KG
Meboldstraße 7
72172 Sulz/N.

Telefon
07454 - 9610-0
Mail
info@kitzlinger.de