

bauherr:

bauort: Schenkzeller Strasse 132  
Fist. 2263/1 in Schillach

planverfasser:



Diemar Haas Dipl.-Ing. (FH) Peter Architekt  
Telweg 31 - 78730 Lauchingen  
Telefon 07422-244240 - Telefax 07422-244241  
www.haasarchitektur.de

**BAUANTRAG**

projekt: **Neubau Garage**

zeichnung: **Ansicht Nord und Ost**

datum:	12.2022	massstab:	1:100
gezeichnet:	HA	geprüft:	HA
projekt nr.:	202211	plan:	04

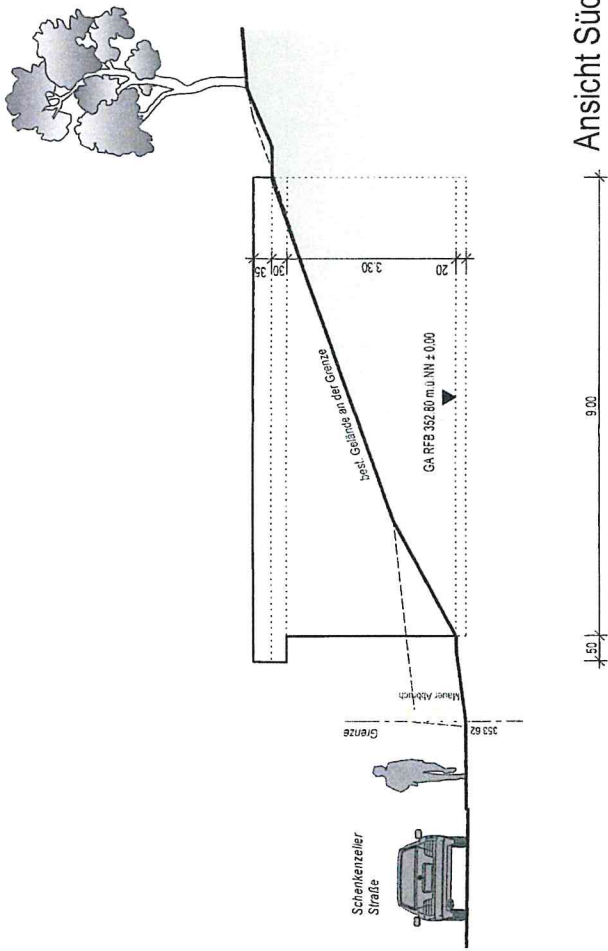

Ansicht Süd

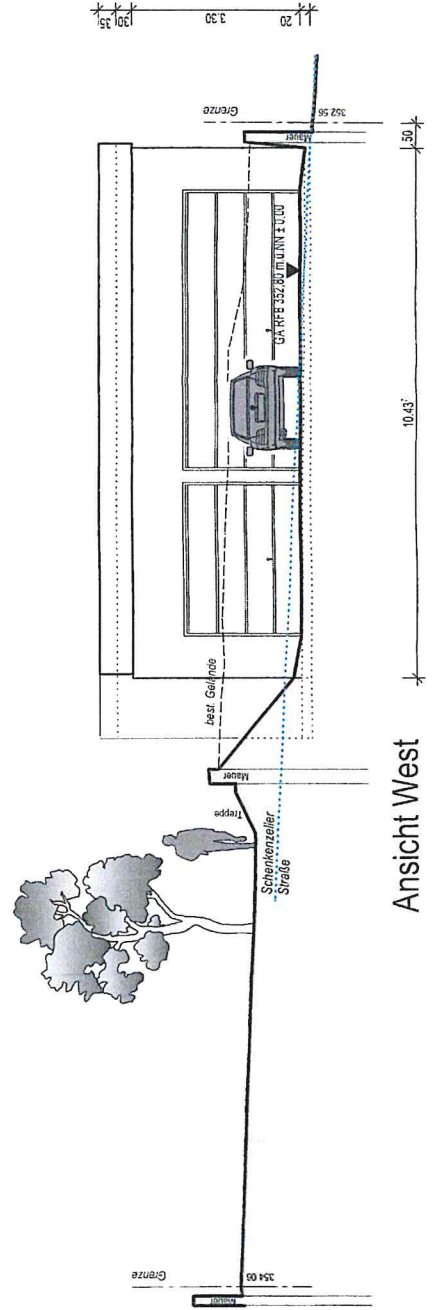

Ansicht West

bauherr:	Schenkzeller
baubrt:	Schenkzeller Strasse 132 Flst. 2263/1 in Schiltach
planverfasser:	 Diemar Haas Dipl.-Ing. (FH) Freie Architekt Talweg 31 - 78730 Laubach Telefon 07422-24420 - Telefax 07422-244241 www.haasarchitektur.de
projekt:	<b>BAUANTRAG</b> <b>Neubau Garage</b>
zeichnung:	<b>Ansicht Süd und West</b>
datum:	12-2022
maßstab:	1:100
gezeichnet:	HA
geprüft:	HA
projektnr.:	202211
plan:	03